

PERMESSO DI COSTRUIRE

**Oggetto:**  
PROCEDIMENTO UNICO PER LA  
DELOCALIZZAZIONE ED AMPLIAMENTO DI  
ATTIVITA' PRODUTTIVA ESISTENTE NEL  
TERRITORIO COMUNALE (art.53 L.R. 12/2017)

**Proprietà:**  
LAPIPLAST s.r.l.  
Leg. Rappresentante Campanini Vaifro  
via I Maggio 32, Loc. Barco, 42021 Bibbiano (RE)

**Ubicazione edificio:**  
via Barboiera 12/B, località. Barco,  
42021, Bibbiano (RE)  
Foglio n. 4 - Particelle 232, 14, 16, 228, 230

**Data:**  
OTTOBRE 2022

**Progettista:**  
**BM** GEOM. BUCCI MAURO  
VIA BRODOLINI 6 - 42025 - CAVRIAGO (RE)  
TEL. 0522 576207 mauro.bucci@geopec.it

37

PROGETTO  
Sistemi di protezione  
invaso di laminazione

STUDIO  
BUCCI



A protezione dell'area ospitante l'invaso di laminazione sarà installata una recinzione in rete metallica di colore verde, in modo da non ostacolare la visuale d'insieme del parco; avrà un' altezza idonea (h. 2,00 m) a non permetterne il superamento.

Verrà inoltre lasciato un cancello di accesso, accessibile ai soli addetti, per permettere le opere di manutenzione dell'invaso e lo sfalcio dell'erba.

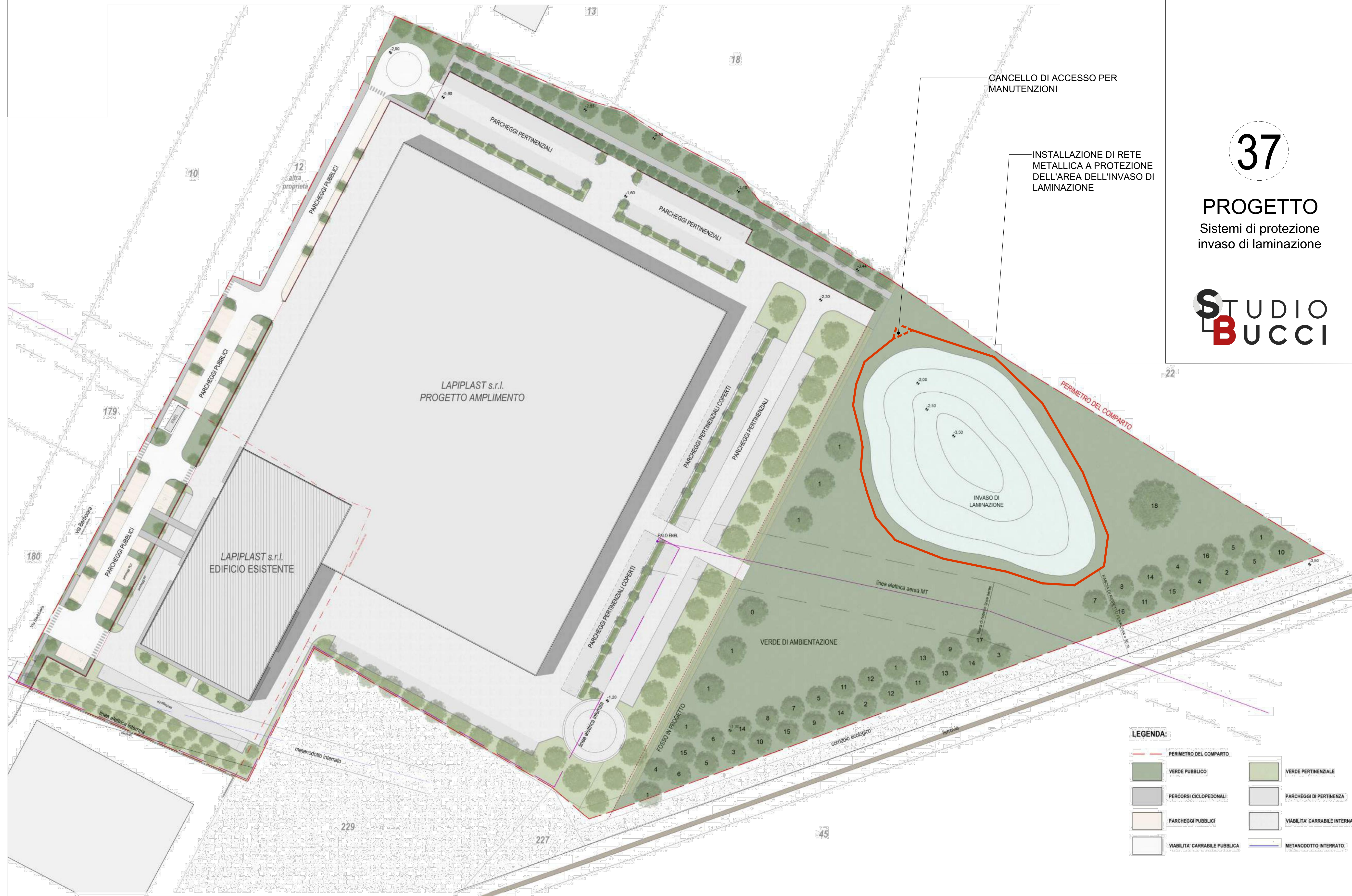

LEGENDA:

	PERIMETRO DEL COMPARTO		VERDE PERTINENZIALE
	VERDE PUBBLICO		PARCHEGGI DI PERTINENZA
	PERCORSI CICLOPEDONALI		VIABILITA' CARRABILE INTERNA
	PARCHEGGI PUBBLICI		METANODOTTO INTERRATO
	VIABILITA' CARRABILE PUBBLICA		